Atelier
Fanelsa

BAUZEITENPLAN Tourist Info Zehdenick

STAND: 20.05.2026
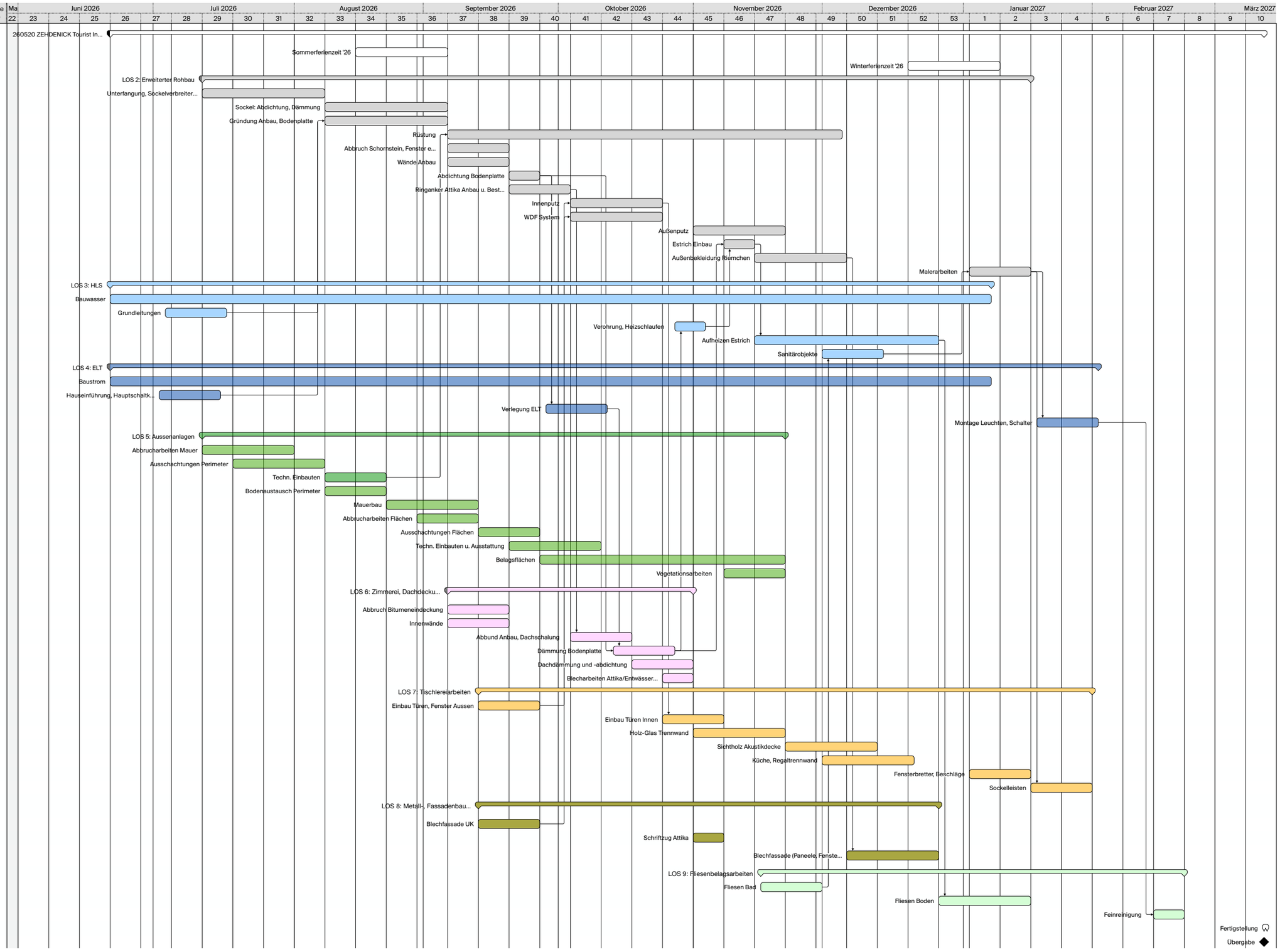
#	Titel	Erwarteter Start	Erwartetes Ende	Vorgabe Dauer
0	**260520 ZEHDENICK Tourist Info Bauzeitenplan**	**22.06.26**	**11.03.27**	
1	Sommerferienzeit '26	17.08.26	04.09.26	
2	Winterferienzeit '26	21.12.26	08.01.27	
3	**LOS 2: Erweiterter Rohbau**	**13.07.26**	**15.01.27**	
4	Unterfangung, Sockelverbreiterung	13.07.26	07.08.26	4W
5	Sockel: Abdichtung, Dämmung	10.08.26	04.09.26	4W
6	Gründung Anbau, Bodenplatte	10.08.26	04.09.26	4W
7	Rüstung	07.09.26	04.12.26	3,2M
8	Abbruch Schornstein, Fenster etc	07.09.26	18.09.26	2W
9	Wände Anbau	07.09.26	18.09.26	2W
10	Abdichtung Bodenplatte	21.09.26	25.09.26	1W
11	Ringanker Attika Anbau u. Bestand	21.09.26	02.10.26	2W
12	Innenputz	05.10.26	23.10.26	3W
13	WDF System	05.10.26	23.10.26	3W
14	Außenputz	02.11.26	20.11.26	3W
15	Estrich Einbau	06.11.26	13.11.26	1W
16	Außenbekleidung Riemchen	16.11.26	04.12.26	3W
17	Malerarbeiten	04.01.27	15.01.27	2W
18	**LOS 3: HLS**	**22.06.26**	**07.01.27**	
19	Bauwasser	22.06.26	07.01.27	7,2M
20	Grundleitungen	03.07.26	16.07.26	2W
21	Verohrung, Heizschlaufen	28.10.26	03.11.26	1W
22	Aufheizen Estrich	16.11.26	25.12.26	6W
23	Sanitärobjekte	01.12.26	14.12.26	2W
24	**LOS 4: ELT**	**22.06.26**	**01.02.27**	
25	Baustrom	22.06.26	07.01.27	7,2M
26	Hauseinführung, Hauptschaltkasten	02.07.26	15.07.26	2W
27	Verlegung ELT	29.09.26	12.10.26	2W
28	Montage Leuchten, Schalter	19.01.27	01.02.27	2W
29	**LOS 5: Aussenanlagen**	**13.07.26**	**20.11.26**	
30	Abbrucharbeiten Mauer	13.07.26	31.07.26	3W
31	Ausschachtungen Perimeter	20.07.26	07.08.26	3W
32	Techn. Einbauten	10.08.26	21.08.26	2W
33	Bodenaustausch Perimeter	10.08.26	21.08.26	2W
34	Mauerbau	24.08.26	11.09.26	3W
35	Abbrucharbeiten Flächen	31.08.26	11.09.26	2W
36	Ausschachtungen Flächen	14.09.26	25.09.26	2W
37	Techn. Einbauten u. Ausstattung	21.09.26	09.10.26	3W
38	Belagsflächen	28.09.26	20.11.26	2M
39	Vegetationsarbeiten	09.11.26	20.11.26	2W
40	**LOS 6: Zimmerei, Dachdeckungsarbeiten**	**07.09.26**	**30.10.26**	
41	Abbruch Bitumeneindeckung	07.09.26	18.09.26	2W
42	Innenwände	07.09.26	18.09.26	2W
43	Abbund Anbau, Dachschalung	05.10.26	16.10.26	2W
44	Dämmung Bodenplatte	14.10.26	27.10.26	2W
45	Dachdämmung und -abdichtung	19.10.26	30.10.26	2W
46	Blecharbeiten Attika/Entwässerung	26.10.26	30.10.26	1W
47	**LOS 7: Tischlereiarbeiten**	**14.09.26**	**29.01.27**	
48	Einbau Türen, Fenster Aussen	14.09.26	25.09.26	2W
49	Einbau Türen Innen	26.10.26	06.11.26	2W
50	Holz-Glas Trennwand	02.11.26	20.11.26	3W
51	Sichtholz Akustikdecke	23.11.26	11.12.26	3W
52	Küche, Regaltrennwand	01.12.26	21.12.26	3W
53	Fensterbretter, Beschläge	04.01.27	15.01.27	2W
54	Sockelleisten	18.01.27	29.01.27	2W
55	**LOS 8: Metall-, Fassadenbauarbeiten**	**14.09.26**	**25.12.26**	
56	Blechfassade UK	14.09.26	25.09.26	2W
57	Schriftzug Attika	02.11.26	06.11.26	1W
58	Blechfassade (Paneele, Fensterbretter, Schließfächer)	07.12.26	25.12.26	3W
59	**LOS 9: Fliesenbelagsarbeiten**	**17.11.26**	**19.02.27**	
60	Fliesen Bad	17.11.26	30.11.26	2W
61	Fliesen Boden	28.12.26	15.01.27	3W
62	Feinreinigung	15.02.27	19.02.27	1W
63	**Fertigstellung**	**11.03.27**	**11.03.27**	
64	Übergabe	11.03.27	11.03.27